木育実践の場として！ 子どもたちの心ゆたかな遊び場・遠足先として！
おもちゃと遊びでワクワクどきどきを生む、木育の場である
各地のおもちゃ美術館へぜひお越しください。

全国のおもちゃ美術館マップ

2023年までに全国13館へ広がります！

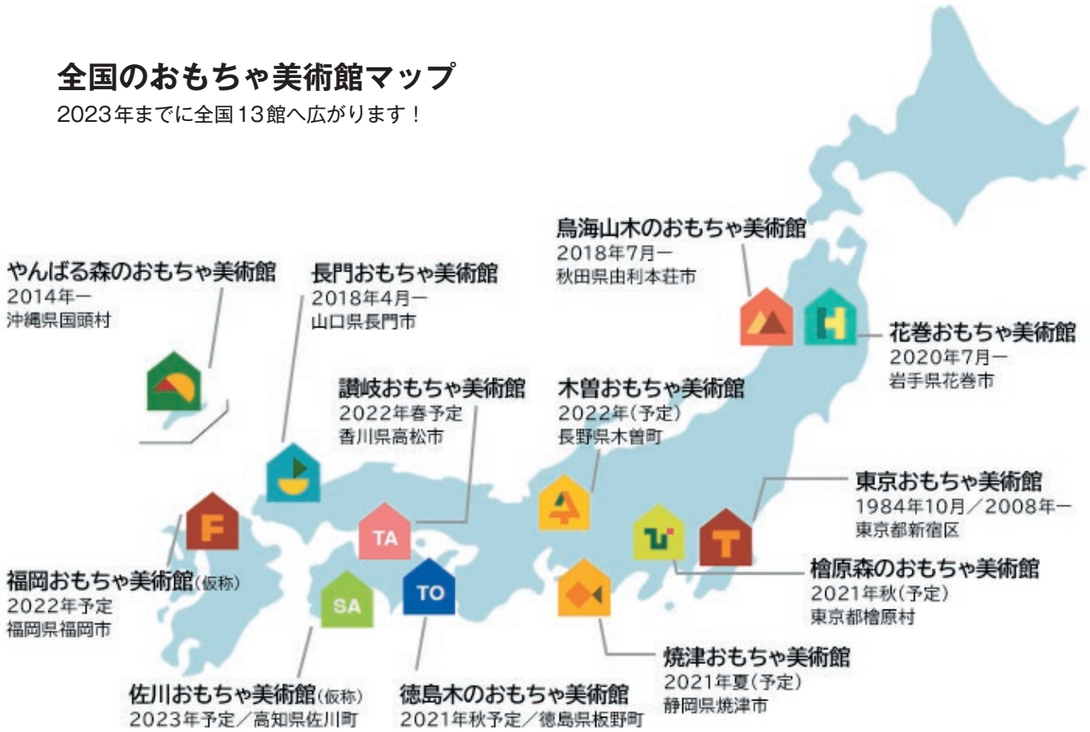

2021年、静岡県・徳島県・東京都（檜原村）に新しく3つのおもちゃ美術館が誕生します！

全国初！ 絵本とおもちゃを楽しめる
おもちゃ美術館
焼津おもちゃ美術館
（2021年夏開館予定・静岡県焼津市）

徳島の文化・伝統・林業を伝える
おもちゃ美術館
徳島 木のおもちゃ美術館
（2021年秋開館予定・徳島県板野町）

東京の森の中、山と都市をつなぐ
おもちゃ美術館
檜原森のおもちゃ美術館
（2021年秋開館予定・東京都檜原村）

＊詳細は木育ラボHPをご覧ください。　木育ラボURL：http//mokuikulabo.com

東京おもちゃ美術館木育推進プロジェクト

木育インストラクター養成講座
保育ナチュラリスト養成講座

2021年度 受講生募集

主　催　認定NPO法人 芸術と遊び創造協会　東京おもちゃ美術館　　協　力　NPO法人生態教育センター

「自然好きな子ども」を育むには、まず保育者から！
園庭やお散歩コースでは、園の「ナチュラリスト」が大活躍!!

資格認定講座

保育ナチュラリスト養成講座

多様な生物がつながりあって生きている自然。その自然にふれあうことは、子どもたちの思いやりの心を引きだし、他者への理解と想像力を育みます。まずは保育者自身が楽しみましょう。実際に都会の公園に出向き、観察や遊びを通して「子どもたちとの自然のみつけ方・感じ方・接し方」などを体験し、「自然に強い保育者」を目指します。

カリキュラム

1日目
13:00～16:00
※832のみ
13:30～16:30
《概論》自分の街の自然を知る
身近なものを活用！ 自然観察七つ道具
《ミニ野外実習》体験！ お散歩で簡単自然あそび

2日目
10:00～16:15
《野外実習》体験から身につけよう！ 自然観察力
自然の中で遊ぶ時のポイント
自然体験ヒヤリハット 危険な動植物
《室内プログラム》子どもと楽しむ自然物製作

＊2日目は集合場所が変わります。
＊2日目の野外の実習先によって入館料がかかる場合があります（～500円当日支払い）
＊天候その他により、プログラムの変更・中止の場合があります。

講　師　村松亜希子（NPO法人生態教育センター）・奇二正彦（NPO法人生態教育センター）・木下裕美子（NPO法人生態教育センター）・佐藤真人（NPO法人生態教育センター）・椎名明日香（NPO法人生態教育センター）
定　員　20名
受講料　各13,750円（テキスト・教材付）

講座番号	開催地	日程	会場
831	東京	5月15日(土)16日(日)	東京おもちゃ美術館（新宿区）
832	東京	6月5日(土)～6日(日)	東京おもちゃ美術館（新宿区）
833	東京	9月18日(土)～19日(日)	東京おもちゃ美術館（新宿区）
834	東京	10月9日(土)～10日(日)	東京おもちゃ美術館（新宿区）
835	大阪	11月20日(土)～21日(日)	堺市ふれあいの森、他（堺市）
836	東京	2022年3月12日(土)～13日(日)	東京おもちゃ美術館（新宿区）

認　定　全課程を修了された方には「保育ナチュラリスト認定証」を発行　　認定機関　NPO法人生態教育センター

保育ナチュラリストフォローアップ講座

子どもと楽しむための自然観察プログラムの実際

日常的に子どもたちと自然を楽しむために場面別のフォローアップ講座をご用意いたしました。継続的な学びを通して日々の保育を見直してみませんか。資格を取得された方、ウッドスタート宣言園の方はもちろんのこと、ご興味のあるかたにもご参加いただける体験型セミナーです。

講　師　村松亜希子（NPO法人生態教育センター）・奇二正彦（NPO法人生態教育センター）・佐藤真人（NPO法人生態教育センター）・椎名明日香（NPO法人生態教育センター）・星野七奈（NPO法人生態教育センター）・永井祐紀（NPO法人生態教育センター）
受講料　各回5,500円　＊野外の実習先によって入場料がかかる場合があります。（～500円当日支払い）
時　間　10:00～15:00
定　員　各20名
対　象　保育ナチュラリスト・木育インストラクター　子どもたちの自然とのふれあいに興味のある方

講座番号	開催地	日程	会場	テーマ
841	東京	6月26日(土)	東京おもちゃ美術館（新宿区）他	園庭ビオトープを通してSDGsの在り方を学ぶ
842	東京	7月17日(土)	東京おもちゃ美術館（新宿区）	子ども主体の生きものとの関り「飼育」
843	千葉	9月23日(木祝)	谷津干潟自然観察センター	生きものさがし「観察」からみる自然とのふれあいの重要性
844	東京	12月4日(土)	東京おもちゃ美術館（新宿区）他	0歳～2歳児の自然あそびを考える

樹や木と親しむ　“木育”専門家への第一歩

木育インストラクター養成講座

資格認定講座

世界有数の森林大国の《日本》。その日本で生まれた木を保育や子育て、暮らしに取り入れ、子どもの頃から木と親しむ中で、木とふれあい、木に学び、木と生きる取り組みが『木育』です。暮らしの文化を木で築き上げてきた日本人。その将来を担う子どもたちと木のぬくもりや温かさを肌で感じ、感性豊かな心を育むことを目指します。

カリキュラム

《木育概論》木育インストラクターはじめの一歩
《木育プログラム体験》知ってほしい樹と木のはなし遊んで楽しむ木育
《木育プログラムの企画・開発》木と暮らす子どもの木育
木育を広め、深める

講座番号	開催地	日程	会場
811	東京	4月24日（土）	東京おもちゃ美術館（新宿区）
812	東京	5月23日（日）	東京おもちゃ美術館（新宿区）
813	大阪	7月27日（火）	天満研修センター（大阪府）
814	東京	8月21日（土）	東京おもちゃ美術館（新宿区）
815	東京	10月23日（土）	東京おもちゃ美術館（新宿区）
816	東京	2022年2月23日（水祝）	東京おもちゃ美術館（新宿区）

講　師　福島計一（岐阜県木育推進委員・共育工房IPPO主宰）
長谷川彰（岐阜県木育推進協議会・森林文化士）
遠藤智史（森林文化士、学校法人自由学園　環境文化創造センター所属）
定　員　各30名
受講料　各12,650円（テキスト・教材付）
テキスト：
「幼児の心とからだを育むはじめての木育」
時　間　10:00～16:15

認　定　全課程を修了された方には「木育インストラクター認定証」を発行　　**認定機関**　認定NPO法人芸術と遊び創造協会

木育インストラクターフォローアップ講座

明日からはじめる木育プログラム体験

資格を取得したけどうまく実践できず困っている、どんなことから始めればいいのかわからない…木育プログラムを実践する中でのさまざまな課題を、体験を通して解決します。
木育インストラクター養成講座のメイン講師で、岐阜県内の保育園で園児への木育の指導をされている福島計一先生をはじめとする木育指導の専門家や実践者とともに、保育の中での『木育』の可能性を探ります。

講　師　福島計一（岐阜県木育推進委員・共育工房IPPO主宰）　長谷川彰（岐阜県木育推進協議会・森林文化士）　木育インストラクター
受講料　821：7,500円（材料費を含む）／822：5,500円
定　員　各20名　　**時　間**　10:00～15:00
対　象　木育インストラクター・保育ナチュラリスト　木育に興味のある方
会　場　東京おもちゃ美術館（新宿区）

講座番号	開催地	日程	会場	テーマ
821	東京	4月25日（日）	東京おもちゃ美術館（新宿区）	木育体験プログラム～一本下駄を作って遊ぼう
822	東京	8月22日（日）	東京おもちゃ美術館（新宿区）	ままごとを通して木や自然を親しむ～体験とプログラム作り

森のめぐみの保育環境セミナー2022

9月20日（月祝）　都民ホール（東京都新宿区）
受講料　無料／事前申込制

「木育ってどんなこと？」をキーワードに専門家からの話や積極的に木育の活動や自然保育を取り入れている幼稚園や保育園の実践報告を聞いて学び合います。明日からのあなたの園で木育をはじめるための糸口をみつけよう！

子どものための芸術と遊びフォーラム2022

日時：2022年2月　開催予定

全国の保育者や子どもに関わる方々が集合し、絵画指導、自然あそび、おもちゃ遊び、表現あそびの4つの分野について 導入のしかた、実践の組み立て方や展開法等普段現場で行っている実践を具体的に語り合い、共感し合い明日からの現場につなげるための学び合うセミナーです。

＊上記2講座に関しましては詳細が決まり次第「芸術とあーとらぼ」のホームページに掲載します。
URL　http：//www.artplaylab.jp

お申し込み方法

①郵便振替＊郵便局の備え付けの用紙に必要事項を記入してご入金ください。

【口座番号】00100-3-730904　【加入者名】芸術教育学校
【通 信 欄】講座番号及び講座名
お名前（ふりがな）ご住所、お電話番号、勤務先、職業（職種、業種、資格等）を明記ください。

②クレジットカード・コンビニエンスストア・銀行振り込み
お申し込みの手続きは、ネットのショッピングサイトを利用しております。

QRコードよりお手続きください。

木育
https://artplaylab.buyshop.jp/categories/1043148

ナチュ
https://artplaylab.buyshop.jp/categories/1043153

注意事項
- お申し込み後のキャンセルはできません。
- 受講料は原則お返しいたしません。但し、代理の方が受講されることは可能です。
- 講座当日について
  ※当日やむを得ない事情により、講師・講座内容が変更になる場合があります。
  ※天災、交通機関のストなどにより、受講ができない場合は、受講料の返金ができないことをご了承ください。

お問合せ先
認定NPO芸術と遊び創造協会　芸術教育学校事務局
〒165-0026　東京都中野区新井2-12-10　電話 050-5528-2030（木・日曜日、祝日以外の9：30～18：00）
URL http://www.artplaylab.jp